



INDICAÇÃO Nº 130/2025.

Rio Negro, PR, 21 de março de 2025

Ementa: Solicitação para estender o trajeto do transporte SUS, que atende pacientes do Bairro Roseira que se deslocam para Curitiba para realização de exames e consultas, até a Rua Ernesto Alves Lazarine.

O Vereador que abaixo subscreve, nos termos do art. 107 do Regimento Interno, solicita ao Executivo Municipal que estenda o trajeto do transporte SUS que atende pacientes do Bairro Roseira até a Rua Ernesto Alves Lazarine. Essa extensão beneficiaria os pacientes que se deslocam para Curitiba para realização de exames e consultas.

Justificativa: Os moradores do Bairro Roseira reivindicam a alteração do trajeto do transporte de pacientes que se deslocam para Curitiba para realização de exames e consultas pelo SUS. Atualmente, o trajeto passa pela Rua Gustavo Francisco Alves, segue até a Igreja Batista e retorna para a BR 116. A solicitação é que o transporte seja estendido até a Rua Ernesto Alves Lazarino, que também dá acesso à BR 116. Essa alteração aumentaria o trajeto em apenas 1 km, mas facilitaria o acesso dos moradores do Bairro Roseira que dependem do SUS e não têm outra opção de transporte.

Atenciosamente,

FRANCISCO VEIGA - PRD

VEREADOR.

ESTE DOCUMENTO FOI ASSINADO EM: 24/03/2025 09:13 -03:00 -03
PARA CONFERÊNCIA DO SEU CONTEÚDO ACESSO <https://c.ipm.com.br/p2c46211dec781>.



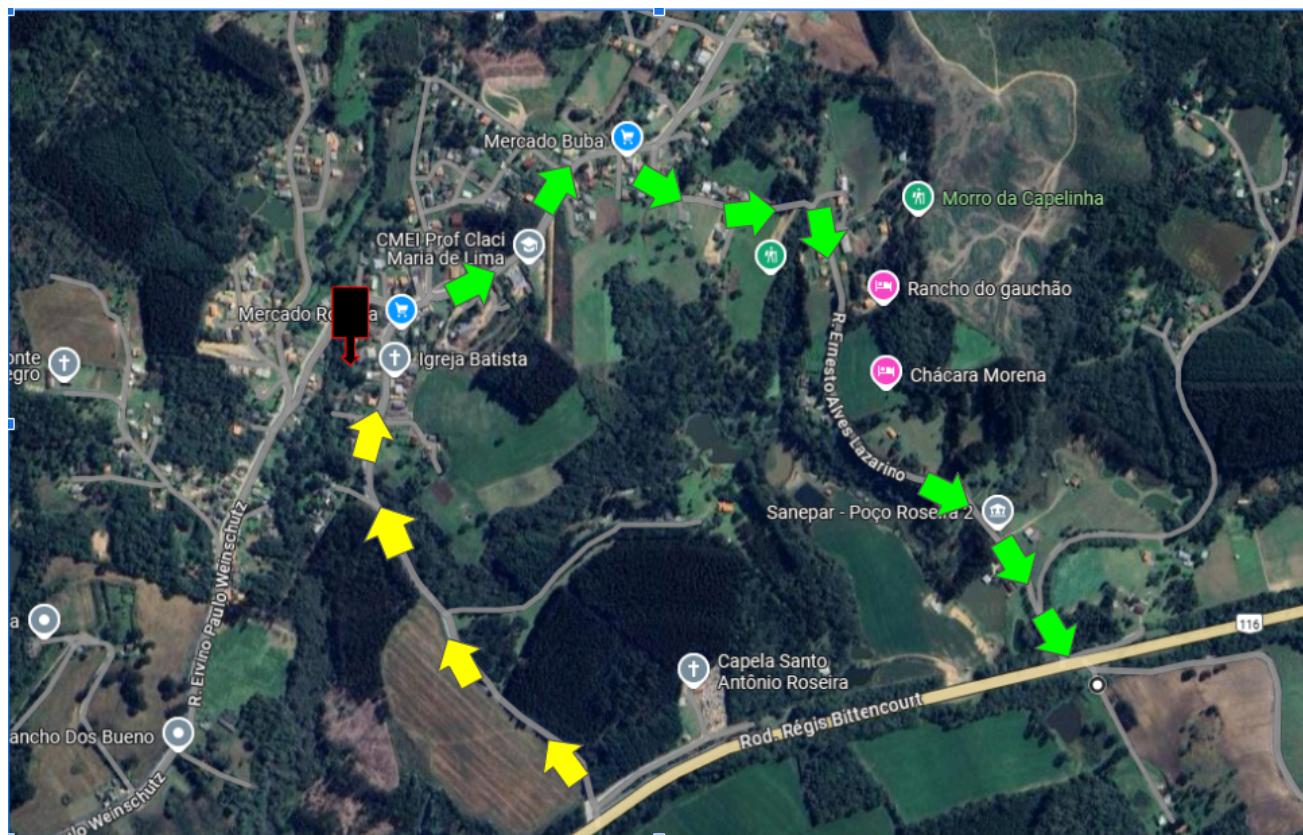

ESTE DOCUMENTO FOI ASSINADO EM: 24/03/2025 09:13 -03:00 -03
PARA CONFERÊNCIA DO SEU CONTEÚDO ACESSAR <https://c.ipm.com.br/p2c46211dec781>.

